三菱地所プロパティマネジメント株式会社　オフィス情報

# 新日石ビル

[シンニッセキビル]

## 物件情報

| | |
|---|---|
| 所在地 | 東京都千代田区丸の内3丁目4－2 新日石ビルヂング |
| 竣工年月 | 1981年7月 |
| 規模 | 地上11階・地下2階・塔屋1階 |
| 構造 | 鉄骨鉄筋コンクリート造 |
| 延床面積 | 26,565.60㎡ |
| 基準階有効面積 | 1,877.59㎡ |
| 基準天井高 | 2,490mm |
| OAフロア | 70mm |
| 空調方式 | セントラル空調 |
| 警備体制 | 有人管理（不在時遠隔管理） |
| EV台数 | 乗用6基、貨物1基 |
| 駐車場 | 平面駐車 |
| 開閉館時間 | 平日8：00～19：00、土曜8：00～17：00 |
| コンセント容量 | 40VA/㎡ |
| 備考 | |
| アクセス | JR「有楽町」駅、東京メトロ有楽町線「有楽町」駅より徒歩2分 |

首都圏

## 空室情報

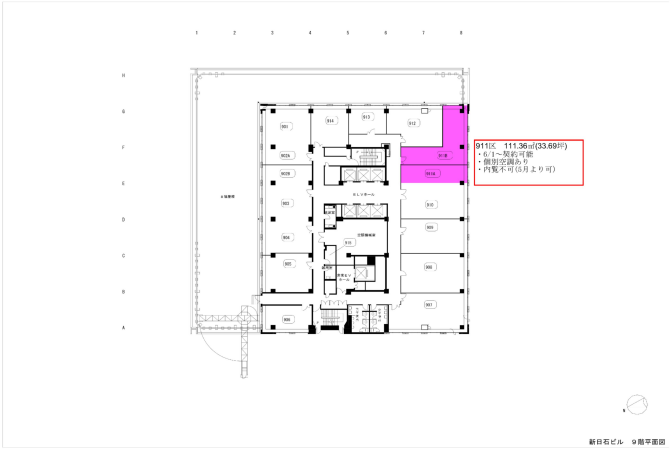


| | |
|---|---|
| 場所 | 地上9階911区 |
| 面積 | 111.36㎡（33.69坪） |
| 貸付可能日 | 即日 |
| 用途 | 事務所 |
| 備考 | 内覧可（原状回復済） |


三菱地所プロパティマネジメント株式会社
下茂 080-8487-7890
伊藤（俊） 080-2005-6180
若原 050-9003-4738